COMUNE DI MARCARIA

PROVINCIA DI MANTOVA
Servizio Progettazione Stradale, Ponti e Strutture Complesse

COMUNE DI CASTELLUCCHIO

RIQUALIFICAZIONE INCROCIO STRADA COMUNALE PER GABBIANA SU EX SS. 420 SABBIONETANA TRA I COMUNI DI CASTELLUCCHIO E MARCARIA

PROGETTO ESECUTIVO

OGGETTO :

PIANO PARTICELLARE DI ESPROPRIO

ELABORATO :

SCALA:	DATA DI CONSEGNA:
	AGOSTO 2026

IL PROGETTISTA:	IL RESPONSABILE DEL PROGETTO:	IL DIRIGENTE:
Ing. MARCO GUAITA	Geom. RACHELE DEBATTISTI	Ing. ANTONIO COVINO

PROGETTO N°:		***CUP:***	***CIG:***
REV N°:	**DATA:**	**DESCRIZIONE:**	**APPROVAZIONI:**

IL DISEGNO E' DI PROPRIETA' DELLA PROVINCIA DI MANTOVA. E' VIETATA QUALSIASI RIPRODUZIONE, ANCHE PARZIALE, NON AUTORIZZATA.

Comune	Foglio	Mappale	Mapp Originario	Sup esproprio	Proprietà
Castelucchio	50	AAA	92	365	Messora Luisa - nata a CASTELLUCCHIO (MN) il 17/07/1957 MSSLSU57L57C195F
Castelucchio	50	AAB	Acque - fronte mapp 92	185	Messora Luisa - nata a CASTELLUCCHIO (MN) il 17/07/1957 MSSLSU57L57C195F
Castelucchio	50	AAC	Acque - prop strade	175	Provincia/Comune
Marcaria	55	AAD	31	75	BOTTOLI ROBERTO nato a CASTELLUCCHIO (MN) il 01/04/1949 BTTRRT49D01C195W
Marcaria	55	AAE	Acque - fronte mapp 31	95	BOTTOLI ROBERTO nato a CASTELLUCCHIO (MN) il 01/04/1949 BTTRRT49D01C195W
Marcaria	55	AAF	Acque - prop strade	140	Provincia/Comune

Occupazione temporanea su Castellucchio Fg 50 Mappale 92: mq 850

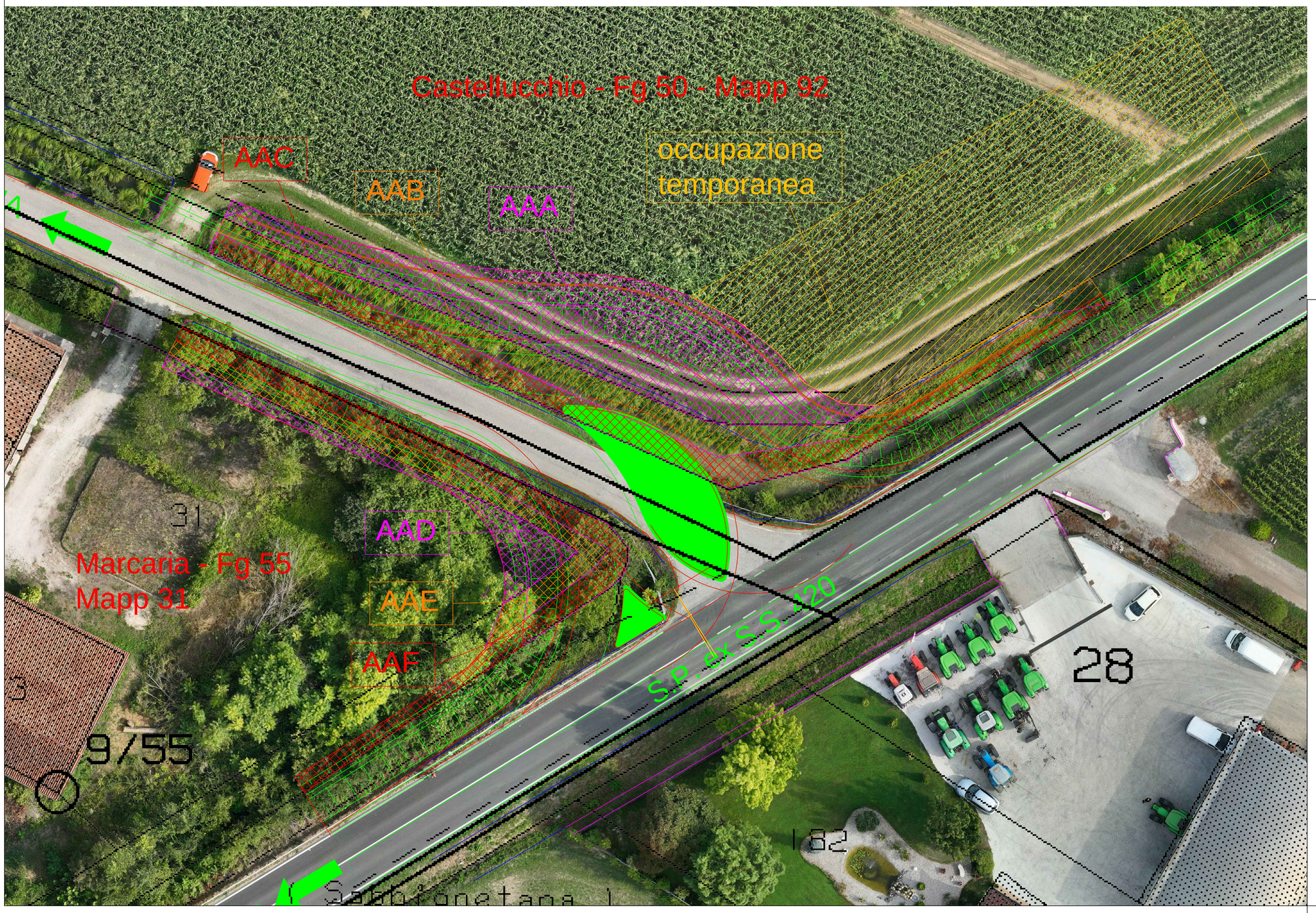

COMUNE DI MARCARIA

PROVINCIA DI MANTOVA
Servizio Progettazione Stradale, Ponti e Strutture Complesse

COMUNE DI CASTELLUCCHIO

RIQUALIFICAZIONE INCROCIO STRADA COMUNALE PER GABBIANA SU EX SS. 420 SABBIONETANA TRA I COMUNI DI CASTELLUCCHIO E MARCARIA

PROGETTO ESECUTIVO

OGGETTO:
PIANO PARTICELLARE DI ESPROPRIO

ELABORATO: I

SCALA: 1:200

DATA DI CONSEGNA: AGOSTO 2026

IL PROGETTISTA: Ing. Marco Gualta

IL RESPONSABILE DEL PROGETTO: Geom. RACHELE DEBATTISTI

IL DIRIGENTE: Ing. ANTONIO COVINO

PROGETTO N°:

CUP:

CIG:

REV N°:	DATA:	DESCRIZIONE:	APPROVAZIONI:

IL DISEGNO E' DI PROPRIETA' DELLA PROVINCIA DI MANTOVA. E' VIETATA QUALSIASI RIPRODUZIONE, ANCHE PARZIALE, NON AUTORIZZATA.

Comune	Foglio	Mappale	Mapp Originario	Sup esproprio	Proprietà
Castelucchio	50	AAA	92	365	Messora Luisa - nata a CASTELLUCCHIO (MN) il 17/07/1957 MSSLSU57L57C195F
Castelucchio	50	AAB	Acque - fronte mapp 92	185	Messora Luisa - nata a CASTELLUCCHIO (MN) il 17/07/1957 MSSLSU57L57C195F
Castelucchio	50	AAC	Acque - prop strade	175	Provincia/Comune
Marcaria	55	AAD	31	75	BOTTOLI ROBERTO nato a CASTELLUCCHIO (MN) il 01/04/1949 BTTRRT49D01C195W
Marcaria	55	AAE	Acque - fronte mapp 31	95	BOTTOLI ROBERTO nato a CASTELLUCCHIO (MN) il 01/04/1949 BTTRRT49D01C195W
Marcaria	55	AAF	Acque - prop strade	140	Provincia/Comune

Occupazione temporanea su Castellucchio Fg 50 Mappale 92: mq 850

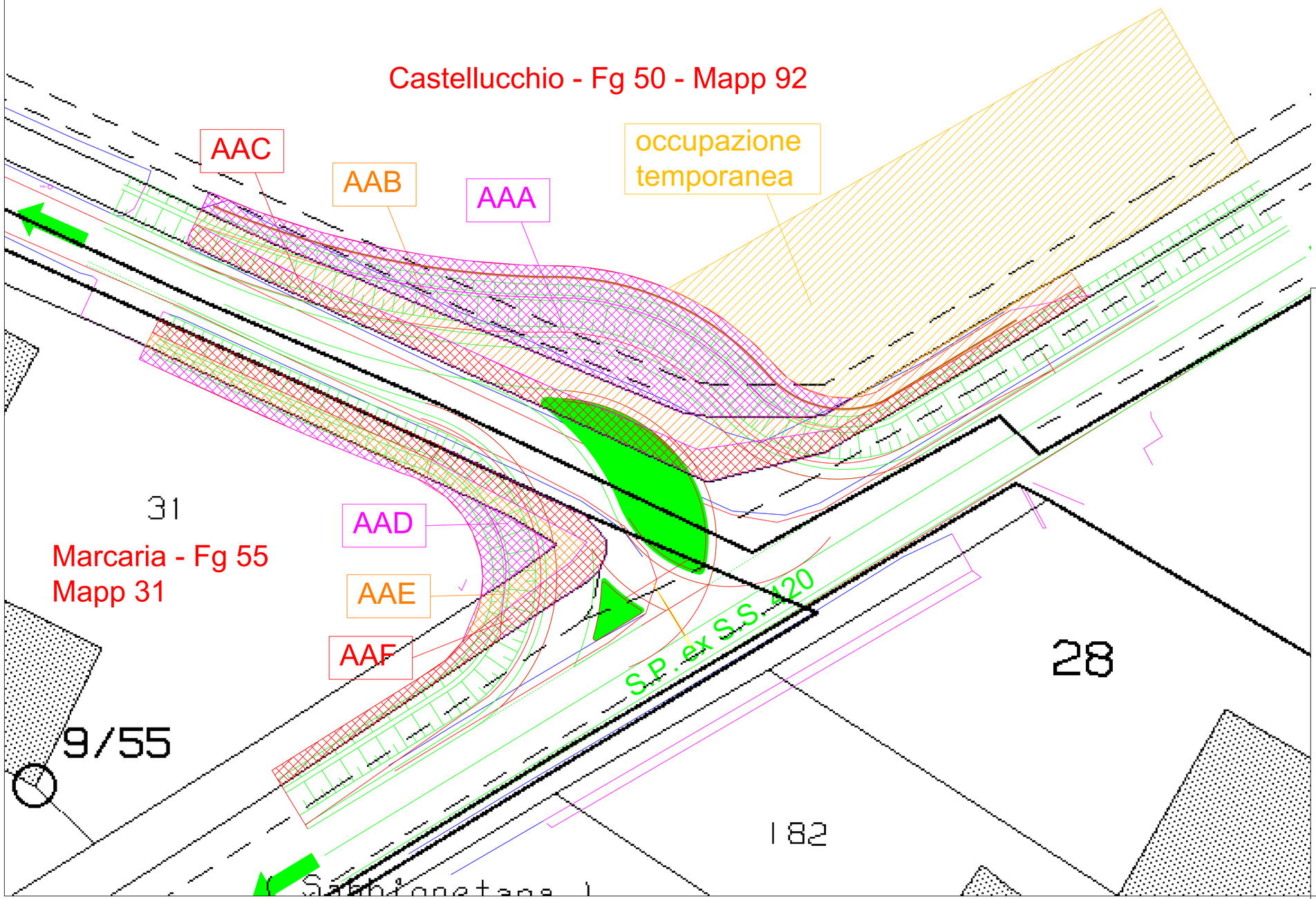

COMUNE DI MARCARIA

PROVINCIA DI MANTOVA
Servizio Progettazione Stradale, Ponti e Strutture Complesse

COMUNE DI CASTELLUCCHIO

RIQUALIFICAZIONE INCROCIO STRADA COMUNALE PER GABBIANA SU EX SS. 420 SABBIONETANA TRA I COMUNI DI CASTELLUCCHIO E MARCARIA

PROGETTO ESECUTIVO

OGGETTO: **PIANO PARTICELLARE DI ESPROPRIO**

ELABORATO: **I - bis**

SCALA: 1:200

DATA DI CONSEGNA: AGOSTO 2026

IL PROGETTISTA: Ing. Marco Guaita

IL RESPONSABILE DEL PROGETTO: Geom. RACHELE DEBATTISTI

IL DIRIGENTE: Ing. ANTONIO COVINO

PROGETTO N°:

CUP:

CIG:

REV N°:	DATA:	DESCRIZIONE:	APPROVAZIONI:

IL DISEGNO E' DI PROPRIETA' DELLA PROVINCIA DI MANTOVA. E' VIETATA QUALSIASI RIPRODUZIONE, ANCHE PARZIALE, NON AUTORIZZATA.